



**ESVV**

Uma Escola faz-se com **TODOS!**



**ESVV**

Escola Secundária  
de Vila Verde

Ano letivo  
2021-2022



REPÚBLICA  
PORTUGUESA  
EDUCAÇÃO

# PLANO ANUAL E PLURIANUAL DE ATIVIDADES 2021/2022

Aprovado pelo Conselho Geral, em 4 de novembro de 2021



## ÍNDICE

|           |  |           |
|-----------|--|-----------|
| <b>1.</b> | <b>NOTA INTRODUTÓRIA .....</b>                             | <b>2</b>  |
| <b>2.</b> | <b>LINHAS ORIENTADORAS DO PAPA .....</b>                   | <b>2</b>  |
| <b>3.</b> | <b>PROPOSTAS DE ATIVIDADES / AÇÕES A DESENVOLVER .....</b> | <b>5</b>  |
| 3.1.      | Atividades aprovadas antes de 22 de outubro .....          | 5         |
| 3.2.      | Atividades plurianuais.....                                | 7         |
|           | 1º Período .....   | 7         |
|           | 2º Período .....   | 8         |
|           | 3º Período .....   | 11        |
|           | Ao longo do ano.....                                       | 12        |
| 3.3.      | Atividades anuais .....                                    | 14        |
|           | 1º Período .....   | 14        |
|           | 2º Período .....   | 16        |
|           | 3º Período .....   | 18        |
|           | Ao longo do ano .....                                      | 19        |
| <b>4.</b> | <b>VISÃO GLOBAL DO PAPA.....</b>                           | <b>21</b> |
| 4.1       | Calendarização .....                                       | 23        |
| 4.2       | Público-alvo.....  | 23        |
| 4.3       | Distribuição ao longo do tempo.....                        | 24        |
| 4.4       | Estrutura/Área .....                                       | 25        |
| 4.5       | Ano de escolaridade .....                                  | 26        |
| 4.6       | Público-alvo.....  | 27        |
| <b>5.</b> | <b>Atividades da Escola .....</b>                          | <b>28</b> |
| 5.1.      | Atividades realizadas na Escola .....                      | 28        |
| 5.2.      | Reforço da interação com a comunidade educativa .....      | 28        |
| 5.3.      | Aulas deslocadas inseridas nos Planos de Turma .....       | 29        |
| 5.4.      | Biblioteca escolar .....                                   | 29        |
| 5.5.      | Serviço de Psicologia e Orientação .....                   | 29        |
| 5.6.      | Formação contínua de Docentes .....                        | 29        |



## 1. NOTA INTRODUTÓRIA

O Plano Anual e Plurianual de Atividades (PAPA) da Escola Secundária de Vila Verde (ESVV) para 2021/2022 é um dos instrumentos de operacionalização do Projeto Educativo (PE) e está subordinado aos objetivos estratégicos e metas nele definidos. Nele constam as diversas atividades e os projetos a desenvolver ao longo do ano letivo, reflexo da dinâmica da nossa Escola, construído a partir dos contributos dos atores educativos. É um documento aberto, em construção, no qual serão adicionadas as novas propostas que forem surgindo ao longo do ano letivo.

A ESVV pretende rentabilizar as potencialidades da plataforma INOVAR paa, pelo que a inscrição de propostas no PAA foi feita pelo preenchimento de um formulário on-line diretamente na plataforma INOVAR paa pelos proponentes. O conjunto destas propostas inscritas constitui o documento do PAPA, a ser aprovado pelo Conselho Pedagógico (CP) e Conselho Geral (CG). Quaisquer outras atividades que, em qualquer altura do ano letivo venham a ser propostas, deverão ser inscritas pelo proponente através do preenchimento do mesmo questionário.

Após a concretização/implementação da iniciativa, o proponente da mesma fará a sua avaliação através do preenchimento de formulário disponível on-line na mesma plataforma no prazo de três (3) dias úteis.

Os alunos também participarão na avaliação das atividades em que estiverem envolvidos, por isso será seu dever o preenchimento de um questionário disponível on-line no prazo de cinco (5) dias. Este questionário estará acessível automaticamente através do INOVAR Consulta apenas após a avaliação ter sido feita pelo professor proponente.

## 2. LINHAS ORIENTADORAS DO PAPA

O PAPA da ESVV, como um dos instrumentos de operacionalização do Projeto Educativo (PE), está subordinado às prioridades, objetivos estratégicos e metas nele definidos.

As prioridades educativas estabelecidas no Projeto Educativo (PE), tidas em consideração para a construção do PAPA são as seguintes:

- Analisar e monitorizar a qualidade do sucesso dos alunos
- Prevenir e combater a indisciplina e diminuir o número de ocorrências disciplinares -
- Consolidar a identidade da escola e a sua cultura envolvendo a comunidade escolar em torno de um projeto comum
- Promover a cooperação Escola / Família

- Elaborar um plano de formação que responda às necessidades de professores e assistentes técnicos e operacionais de modo a capacitá-los para o exercício da sua prática diária de um modo mais
- Desenvolver na comunidade educativa a participação ativa e a cidadania ambiental
- Sensibilizar para os comportamentos de risco e promover os valores que favoreçam o diálogo, o respeito pela diferença e a tolerância

Os objetivos a desenvolver no PAPA enquadram-se nos 3 eixos principais do plano estratégico do Projeto Educativo, pretendendo-se trabalhar em particular os seguintes objetivos estratégicos:

### **1. Organização e Gestão Escolar**

- Liderança e gestão
- Valorização das estruturas intermédias
- Desenvolvimento de projetos, parcerias e soluções inovadoras
- Motivação das pessoas e gestão de conflitos
- Distribuição de serviço, elaboração de horários e constituição de turmas
- Autoavaliação da escola
- Formação do pessoal docente e não docente.

### **2. Ação Pedagógica**

- Prestação do Serviço Educativo/ Processos Pedagógicos e Didáticos
- Gestão articulada do currículo de um modo vertical, horizontal e com o currículo local
- Assegurar a melhoria contínua do sucesso académico e reduzir o abandono escolar e desistência
- Assegurar a diversificação de modelos e práticas de ensino
- Diminuição da discrepância entre CIF/CFD (resultados internos) e CE (resultados externos)

- Sucesso e Qualidade do Sucesso

- Regras, disciplina e segurança

### **3. Comunicação, Identidade e Comunidade**

- Visão estratégica e fomento do sentido de pertença e de identificação com a escola.
- A comunicação e o marketing como catalisadores da projeção da escola.
- Participação na vida escolar

As atividades propostas, e que constam no presente documento, são apresentadas por períodos (1º, 2º, 3º e “ao longo do ano”) e divididas em “Atividades plurianuais” e “Atividades anuais”

Constam deste documento todas as propostas inscritas na plataforma do INOVAR paa até ao final do dia 22 de outubro, num total de sessenta e nove (69) e surgem descritas de uma forma resumida e simplificada, procurando-se ter um documento (PAPA) sucinto e de fácil consulta.

Importa ainda referir que há nove (9) atividades que já foram aprovadas pelo facto de a data da sua realização ser anterior ao dia 22 de outubro e que estão inseridas na tabela que se segue:

### 3. PROPOSTAS DE ATIVIDADES / AÇÕES A DESENVOLVER

#### 3.2 Atividades aprovadas antes de 22 de outubro

| Estrutura que propõe a atividade  | Nome da atividade   | Local de realização  | Categoria/ Modalidade            | Calendarização          | Público-alvo      | Ano de escolaridade   |
|---|---|--|----------------------------------|-------------------------|-------------------|---|
| Departamento de Línguas e Literaturas   | Comemoração do Dia Europeu das Línguas BabeliUM/UMinho  | Centro de Línguas do Instituto de Letras e Ciências Humanas da Universidade do Minho | Visita de estudo                 | 24/09/2021              | alunos            | 10ºJ e 11ºJ   |
| Biblioteca Escolar, Departamento de Línguas e Literatura  | Dia Mundial do Turismo  | Auditório ESVV   | Palestras/Ação de Esclarecimento | 28/09/2021              | alunos            | 10ºN, 11ºN, 12ºQ  |
| Clube de Rádio, Clube de Solidariedade, Desporto Escolar, G620 - Educação Física  | Caminhada (também solidária)  | ESVV   | Comemorações                     | 24/09/2021              | alunos            | 10ºA, 11ºB, 12ºE, 12ºJ, 12ºM, 12ºO, 12ºP, 12ºQ                        |
| Cidadania e Desenvolvimento   | Festa das Colheitas - PLURIANUAL  | Vila Verde   | Feiras                           | 7/10/2021               | Alunos e docentes | 10ºI, 11ºL, 12ºM  |
| Biblioteca Escolar, Departamento de Ciências Sociais e Humanas  | Formação PORDATA - Base de Dados Portugal Contemporâneo   | Online (Sala de aula das turmas envolvidas)  | Ação de Formação                 | 11/10/2021 e 15/11/2021 | alunos            | 1ºG, 11ºH, 11ºI, 11ºJ, 11ºM, 11ºN, 11ºO, 12ºG, 12ºH, 12ºI, 12ºJ, 12ºL |
| Biblioteca Escolar, Clube de Artes, Clube de Música, Clube de Rádio, Clube VerdEmCena, Departamento de Humanidades, Departamento de Línguas e | Comemoração do Mês Internacional das Bibliotecas Escolares (MIBE), cujo tema estruturante em 2021 é | ESVV   | Comemorações                     | 4/10/2021 e 31/10/2021  | alunos            | 7º, 8º, 9º, 10º, 11º  |

|   |  |                       |                  |  |        |   |
|---|--|-----------------------|------------------|--|--------|---|
| Literatura,G300 - Português,Plano Nacional de Cinema  | “Contos de Fadas e Contos Tradicionais de Todo o mundo” - PLURIANUAL                                     |                       |                  |  |        |   |
| Departamento de Artes e Desporto,Departamento de Ciências Sociais e Humanas,Departamento de Línguas e Literatura,G300 - Português | Visita de estudo ao Mosteiro de S. Martinho de Tibães - Igreja, Cerca e Exposição "Encontros de Imagem". | S. Martinho de Tibães | Visita de Estudo | 14/10/2021<br>15/10/2021<br>29/10/2021 | alunos | 11ºF,<br>11ºL,<br>11ºM,<br>11ºN,<br>11ºO,<br>12ºQ |
| Cidadania e Desenvolvimento, G300 - Português   | "Sentir Vila Verde no outono"  | Virtualmente          | Concursos        | 22/09/2021                             | alunos | 7º ao 12º   |

Em anexo a este plano, serão apensos o Plano Anual da Biblioteca Escolar, o Plano Anual do SPO e o Plano de Formação do CFAC, sendo que este último já foi apresentado no ano letivo anterior e tem a validade de dois anos.

### 3.2. Atividades plurianuais



1º Período

| Estrutura que propõe a atividade  | Nome da atividade                                    | Local de realização | Categoria/ Modalidade             | Calendarização | Público-alvo                                 | Ano de escolaridade |
|---|--|---------------------|-----------------------------------|----------------|--|---------------------|
| Equipa de Comunicação e Marketing   | Dia do Diploma                                       | ESVV                | Dia do Diploma                    | 3/12/2021      | Alunos, Encarregados de educação /Comunidade | 12º ano (2020-2021) |
| Artista Residente, Clube de Multimédia e Comunicação, Clube VerdEmCena, Departamento de Línguas e Literaturas, G300 - Português, Projeto Cultural de Escola | Oficina de leitura encenada                          | ESVV                | Atividade Cultural                |                |  |                     |
| Equipa de Comunicação e Marketing   | Prémios de mérito e valor escolar                    | ESVV                | Dia dos Prémios de Mérito e Valor | 3/12/2021      | Alunos                                       | 12º ano (2020-2021) |
| Programa de Educação para a Saúde (PES)   | Determinação de parâmetros de saúde dos alunos (IMC) | ESVV                | Palestras/Ação de Esclarecimento  | 1º período     | Alunos                                       | Do 7º ao 12º        |
| Departamento de Ciências Sociais e Humanas  | Dia de S. Martinho                                   | ESVV                | Comemorações                      | 12/11/2021     | Docentes, Pessoal não docente                | -----               |





## 2º Período

| Estrutura que propõe a atividade  | Nome da atividade   | Local de realização           | Categoria/ Modalidade | Calendarização | Público-alvo  | Ano de escolaridade |
|---|---|-------------------------------|-----------------------|----------------|---|---------------------|
| G500- Matemática  | Torneio de Jogos Matemáticos  | ESVV                          | Concursos             | 14/03/2022     | Alunos  | 7º ao 12º           |
| Equipa de Comunicação e Marketing   | Dia da Escola   | ESVV                          | Comemorações          | 5/04/2022      | Alunos, Docentes, Encarregados de educação/Comunidade, Outro, Pessoal não docente | 7º ao 12º           |
| Departamento de Línguas e Literatura  | Assistir à representação da peça "Farsa de Inês Pereira"  | Teatro Sá da Bandeira - Porto | Visita de Estudo      | 26/01/2022     | Alunos  | 10º A a J           |
| Departamento de Ciências Experimentais, Departamento de Línguas e Literaturas     | Visita de estudo para assistir à adaptação ao teatro da obra "Os Maias" e à Galeria da Biodiversidade | Póvoa de Varzim e Porto       | Visita de estudo      | 23/03/2022     | Alunos  | 11º A, B, C, D, E   |
| Departamento de Ciências Sociais e Humanas, Departamento de Línguas e Literaturas | Visita de estudo a Lisboa e ao "Convento de Mafra"  | Lisboa e Mafra                | Lisboa e Mafra        | 26/03/2022     | Alunos  | 12º M, N, O, P, Q   |
| G410 - Filosofia, G500- Matemática,   | XII CAMINHA DA A SANTIAGO   | GALIZA                        | Visita de estudo      | 1/04/2022      | Alunos  | 12º A a 12ºQ        |

|   |   |                 |                    |            |   |   |
|---|---|-----------------|--------------------|------------|---|---|
| G620 - Educação Física  | DE COMPOSTELA   |                 |                    |            |   |   |
| Clube de Artes  | School in love  | ESVV            | Atividade Cultural | 2º período | Alunos, Docentes, Encarregados de educação/Comunidade, Outro, Pessoal não docente | 10º, 11º e 12º  |
| Departamento de Línguas e Literaturas   | Encenação de "Os Maias"   | Póvoa de Varzim | Visita de estudo   | 23/03/2022 | Alunos  | 11ºF, G, H, I, J  |
| Clube de Artes  | Namorar Portugal  | Vila Verde      | Concursos          | 14/02/2022 | Alunos, Docentes, Encarregados de educação/Comunidade, Pessoal não docente        | 12ºF  |
| Artista Residente, Cidadania e Desenvolvimento, Clube de Multimédia e Comunicação, Clube VerdEmCena, Departamento de Línguas e Literatura, G300 - Português | Visita de estudo do VerdEmCena ao Theatro Circo (visita guiada) | Theatro Circo.  | Visita de estudo   | 2º período | alunos  | 10.º - C, 10.º - F, 10.º - H1, 10.º - H2, 10.º - I, 10.º - L, 11.º - F1, 11.º - F2, 12.º - F, 7.º - A, 7.º - B, 8.º - A |
| Artista Residente, Biblioteca Escolar, Clube de Artes, Clube de Multimédia e Comunicação, Clube de Música, Clube de   | Comemoração do dia Mundial do Teatro                            | ESVV            | Comemorações       | 2º período | alunos  | 7º ao 12º   |

|   |  |  |  |  |  |  |
|---|--|--|--|--|--|--|
| Rádio,Clube VerdEmCena ,Departamento de Línguas e Literatura,G 300 - Português,G 600 - Artes Visuais,Programa de Educação para a Saúde (PES),Projeto Cultural de Escola |  |  |  |  |  |  |
|---|--|--|--|--|--|--|



### 3º período

| Estrutura que propõe a atividade   | Nome da atividade                                  | Local de realização | Categoria/ Modalidade | Calendarização | Público-alvo   | Ano de escolaridade |
|--|--|---------------------|-----------------------|----------------|--|---------------------|
| G420 - Geografia   | Semana da Europa                                   | ESVV                | Comemorações          | 9/05/2022      | Alunos   | 7º<br>10º, 11º, 12º |
| Departamento de Ciências Sociais e Humanas, Departamento de Línguas e Literaturas  | Visita de estudo a Lisboa e ao "Convento de Mafra" | Lisboa e Mafra      | Lisboa e Mafra        | 29/04/2022     | Alunos   | 12º A a 12º J       |
| Cidadania e Desenvolvimento, Clube de Artes, Clube de Multimédia e Comunicação, Departamento de Artes e Desporto   | Prémio Gandhi                                      | ESVV                | Concursos             | 3º período     | Alunos, Encarregados de educação/ Comunidade, Outro, Pessoal não docente | 7º a 12º            |
| Artista Residente, Biblioteca Escolar, Clube de Artes, Clube de Multimédia e Comunicação, Clube de Rádio, Clube VerdEmCena, Departamento de Humanidades, G400 - História, Projeto Cultural de Escola | Comemoração do 25 de abril                         | ESVV                | Comemorações          | 3º período     | Alunos, Encarregados de educação/ Comunidade, Outro, Pessoal não docente | 12º                 |



## Ao longo do ano

| Estrutura que propõe a atividade                          | Nome da atividade  | Local de realização   | Categoria/ Modalidade            | Calendarização  | Público-alvo   | Ano de escolaridade       |
|---|--|---|----------------------------------|-----------------|--|---------------------------|
| Programa de Educação para a Saúde (PES)                   | PRESSE - Programa Regional de Educação Sexual em Saúde Escolar | ESVV  | Palestras/Ação de Esclarecimento | Ao longo do ano | Alunos   | 7º ao 12º                 |
| Programa de Educação para a Saúde (PES)                   | Observatório de Estilos de Vida dos alunos da ESVV             | ESVV - Gabinete GIAA  | Palestras/Ação de Esclarecimento | Ao longo do ano | Alunos   | 7º ao 12º                 |
| Programa de Educação para a Saúde (PES)                   | Projeto Art'themis+  | Sala de aula - ESVV   | Palestras/Ação de Esclarecimento | Ao longo do ano | Alunos   | 11ºL, 11ºN, 12º M e 12º N |
| Biblioteca Escolar, Departamento de Línguas e Literaturas | Concurso Juvenes Translatores                                  | Biblioteca ESVV   | Concursos                        | Ao longo do ano | Alunos   | 12º                       |
| Programa de Educação para a Saúde (PES)                   | FITescola  | Pavilhão Gimnodesportivo da ESVV                                | Atividade Desportiva             | Ao longo do ano | Alunos   | 7º ao 12º                 |
| Programa de Educação para a Saúde (PES)                   | SOPRO - Igualdade de Género e Violência no Namoro              | ESVV  | Palestras/Ação de Esclarecimento | Ao longo do ano | Alunos   |                           |
| Biblioteca Escolar  | Comunidade de Leitores   | Presencial na ESVV ou online através da plataforma da Microsoft | Atividade Cultural               | Ao longo do ano | Alunos, Docentes, Encarregados de educação/ Comunidade, Outro, Pessoal não docente |                           |
| Programa de Educação para a Saúde (PES)                   | Intervenção da GNR – Escola Segura                             | Sala de aula dos alunos   | Palestras/Ação de Esclarecimento | Ao longo do ano | Alunos   | 7º ao 12º                 |

|  |  |  |                    |                 |        |  |
|--|--|--|--------------------|-----------------|--------|--|
| Biblioteca Escolar, Clube de Artes, Clube de Música, Clube de Rádio, Clube VerdEmCena , Departamento de Línguas e Literatura, G600 - Artes Visuais, Plano Nacional de Cinema | Semana Interconcelhia da Leitura         | ESVV   | Semanas evocativas | Ao longo do ano | Alunos | 7º ao 12º  |
| Biblioteca Escolar, Clube VerdEmCena , G300 – Português  | Concurso Nacional de Leitura             | Teams BE - Sessões online                                    | Concursos          | Ao longo do ano | Alunos | 7º ao 12º  |
| Artista Residente, Clube de Multimédia e Comunicação, Clube VerdEmCena , Departamento de Línguas e Literatura, G300 - Português, Projeto Cultural de Escola                  | Oficinas de teatro e leitura em voz alta | Sala de teatro da ESVV. Auditório. Outros espaços a definir. | Atividade Cultural | Ao longo do ano | alunos | 10ºC,10ºF,10ºH2,10.º - I,10.º - L,11.º - F1,11.º - F2,12.º - F,7.º - A,7.º - B,8.º - A |

### 3.3 Atividades anuais

#### ✓ 1º Período

| Estrutura que propõe a atividade  | Nome da atividade   | Local de realização   | Categoria/ Modalidade                         | Calendarização     | Público-alvo | Ano de escolaridade                       |
|---|---|---|---|--------------------|--------------|---|
| G410 - Filosofia  | Dia internacional da Filosofia  | Auditório ESVV  | Atividade cultural                            | 18 de novembro     | alunos       | 10º e 11º                                 |
| Plano Nacional de Cinema  | Cinema faz-se Filosofia   | Auditório ESVV  | Atividade Cultural                            | 18 de novembro     | alunos       | 10ºA a O                                  |
| Artista Residente, Biblioteca Escolar, Cidadania e Desenvolvimento, Clube de Artes, Clube VerdEmCena, G300 - Português, G400 - História, G600 - Artes Visuais                         | "Império do Medo - Escravatura e presença dos negros em Portugal"   | ESVV Biblioteca Municipal Prof. Machado Vilela                  | Atividade Cultural                            | 1º período         | alunos       | 8º, 10º e 11º                             |
| Biblioteca Escolar, G430 - Economia, Programa de Educação para a Saúde (PES)  | "Discutir o Indiscutível": As Mulheres no Mercado do Trabalho   | ESVV  | Salão Nobre da Câmara Municipal de Vila Verde | Semanas evocativas | Alunos       | 10ºL, 11ºC, 12º I                         |
| Departamento de Ciências Experimentais, Departamento de Ciências Sociais e Humanas, Departamento de Línguas e Literaturas   | Comemoração do Dia do Concelho  | ESVV - Biblioteca, átrio da Escola, sala do aluno               | Comemorações                                  | 1º período         | Alunos       | 10º O, 12º I                              |
| Artista Residente, Clube VerdEmCena, Departamento de Línguas e Literatura, G300 - Português   | Visita de estudo ao Teatro Circo: espetáculo "Em Pessoa"  | Theatro Circo Pequeno Auditório                                 | Visita de Estudo                              | 24/11/2021         | Alunos       | 12ºA, 12ºC, 12ºG, 12ºL, 12ºM, 12ºN, 12º O |
| Artista Residente, Clube de Multimédia e Comunicação, Clube VerdEmCena, Departamento de Línguas e Literatura, G300 - Português  | Oficina "Sermão de Santo António aos Peixes"  | ESVV Salas de aula e sala de trabalho do clube de teatro escola | Workshops                                     | 1.º Período        | Alunos       | 11º A, B e C                              |
| Artista Residente, Biblioteca Escolar, Clube de Artes, Clube de Multimédia e Comunicação, Clube de Pintura em Cerâmica, Clube VerdEmCena, G400 - História, Projeto Cultural de Escola | Oficina de interpretação teatral em contexto de sala de aula e apresentação pública "Acusação e Excomunhão da Bruxa" e excerto de | ESVV Sala de teatro Auditório                                   | Workshops                                     | 1.º Período        | Alunos       | 10º I e 10º J                             |

|   |   |   |                                  |             |   |                              |
|---|---|---|----------------------------------|-------------|---|------------------------------|
|   | "Os Persas",<br>de Ésquilo.                         |   |                                  |             |   |                              |
| Biblioteca Escolar  | "As bibliotecas são como aeroportos"                | Biblioteca escolar ESVV   | Palestras/Ação de Esclarecimento | 1.º Período | Alunos  | 7º e 10º                     |
| G300 - Português  | "Conta-me contos, Ama.."                            | Auditório da ESVV   | Atividade Cultural               | 1º período  | Alunos  | 7º e 8º                      |
| Biblioteca Escolar, Plano Nacional de Cinema                  | Concurso "Curtas FAPAS".                            | ESVV  | Concursos                        | 1º período  | Alunos  | 10º, 11º e 12º               |
| Biblioteca Escolar, G400 - História, Plano Nacional de Cinema | Palestra - "Genocídios do século XXI"               | Auditório da escola   | Palestras/Ação de Esclarecimento | 1º período  | Alunos  | 9º A e 9º B<br>12º I e 12º J |
| Cidadania e Desenvolvimento                                   | Semana da Deficiência                               | Vila Verde: ESVV, APPACDM e Centro de Atividades Ocupacionais da Sta Casa da Misericórdia de Vila Verde | Comemorações                     | 03-12-2021  | Alunos, Docentes  | 12º M                        |
| Cidadania e Desenvolvimento                                   | Concurso Nacional Imagens Contra a Corrupção        | ESVV  | Concursos                        | 1º período  | Alunos, Encarregados de educação/ Comunidade, Pessoal não docente | 12º O                        |
| Programa de Educação para a Saúde (PES)                       | Teatro-Debate - Programa Cuida-te+ /IPDJ - medida 2 | Auditório da ESVV   | Palestras/Ação de Esclarecimento | 1º período  | alunos  |                              |





## 2º período

| Estrutura que propõe a atividade   | Nome da atividade  | Local de realização   | Categoria/ Modalidade | Calendarização | Público-alvo                                  | Ano de escolaridade         |
|--|--|---|-----------------------|----------------|---|-----------------------------|
| Departamento de Ciências Experimentais, G520 - Biologia e Geologia   | O Geoparque de Arouca  | Arouca  | Visita de Estudo      | 2º período     | Alunos  | 11ºA, B, C, D, E            |
| Clube de Artes, G600 - Artes Visuais   | Concurso da Mascote ESVV   | ESVV  | Concursos             | 2º período     | Alunos, Encarregados de educação / Comunidade | 8º, 10º, 11º, 12º           |
| Clube de Artes, G600 - Artes Visuais   | Bienal na Escola   | Município de Vila Verde (Biblioteca Municipal Professor Machado Vilela) | Exposição             | 2º período     | Alunos  | 10º<br>11º<br>12º           |
| G400 - História, G420 - Geografia  | Visita de estudo: A Rota do Românico do vale do Sousa                  | Concelhos do Porto: Penafiel; Felgueiras; Paços de Ferreira ...         | Visita de estudo      | 2º período     | alunos  | 10ºI<br>10ºJ                |
| Departamento de Línguas e Literaturas, G300 - Português  | Ida ao Teatro (Auto da Barca do Inferno)                               | Theatro Circo de Braga (Companhia de Teatro de Braga)                   | Visita de estudo      | 2º período     | Alunos  | 9ºA e 9ºB                   |
| Artista Residente, Clube de Multimédia e Comunicação, Clube VerdEmCena, Departamento de Línguas e Literaturas, | Visita de estudo ao Theatro Circo.: Espetáculo/aula "Amor de Perdição" | Theatro Circo de Braga  | Visita de estudo      | 2º período     | Alunos  | 11ºD<br>11ºE<br>11ºI<br>1ºO |

|  |  |                     |                  |                        |   |           |
|--|--|---------------------|------------------|------------------------|---|-----------|
| G300 - Português                           |  |                     |                  |                        |   |           |
| Projeto Cultural de Escola                 | Visita de estudo a Edimburgo                   | Edimburgo (Escócia) | Visita de estudo | 25 a 28 fevereiro 2022 | Alunos  | 12º A a J |
| G600 - Artes Visuais, Programa Eco-Escolas | Eco-poster                                     | ESVV                | Concursos        | 2º período             | Alunos, Docentes, Encarregados de educação /Comunidade, Pessoal não docente | 12ºF      |
| Departamento de Línguas e Literatura       | Visita de estudo-espetáculo Camões             | Póvoa de Varzim     | Visita de estudo | 2º período             | Alunos  | 10ºA a J  |
| G500- Matemática                           | Comemoração do Dia Internacional da Matemática | ESVV                | Comemorações     | 2º período             | alunos  | 7º ao 12º |



### 3º período

| Estrutura que propõe a atividade  | Nome da atividade                                   | Local de realização                                | Categoria/ Modalidade            | Calendarização | Público-alvo | Ano de escolaridade  |
|---|---|--|----------------------------------|----------------|--------------|--|
| Programa de Educação para a Saúde (PES)   | “Como eu vivo a Igualdade na minha Escola”          | ESVV   | Concursos                        | 3º período     | Alunos       | -----  |
| G400 - História   | Comemorações do 25 de abril                         | Biblioteca, sala de aula, espaços comuns da escola | Comemorações                     | 3º período     | Alunos       | 9ºA, 9ºB<br>12ºI, 12ºJ, 12ºL   |
| G420 - Geografia  | Visita de estudo ao Parque Natural do litoral norte | Esposende  | Visita de Estudo                 | 3º período     | Alunos       | 10ºF, 10ºI, 10ºJ   |
| Programa de Educação para a Saúde (PES)   | SOPRO - Dia temático                                | ESVV   | Palestras/Ação de Esclarecimento | 3º período     | Alunos       | -----  |
| Departamento de Ciências Exatas e Novas Tecnologias, Departamento de Ciências Experimentais, G500- Matemática | Competições Nacionais de Ciência CNC2022            | Universidade de Aveiro                             | Concursos                        | 3º período     | alunos       | 10ºA,10ºB,10ºC,10ºD, 10ºE,10ºF,10ºG,11ºA, 11ºB,11ºC,11º D, 11ºE,11ºG,11º H, 12º A,12º B,12ºC, 12ºD,12º G,12º H |



## Ao longo do ano

| Estrutura que propõe a atividade  | Nome da atividade   | Local de realização  | Categoria /Modalidade               | Calendarização  | Público-alvo                                 | Ano de escolaridade    |
|---|---|--|-------------------------------------|-----------------|--|------------------------|
| Clube Europeu   | Mobilidade e Estágios internacionais  | Rimini, Itália, Sofia, Bulgária, Málaga (Espanha)          | Estágios internacionais do Erasmus+ | Ao longo do ano | Alunos                                       | 12ºN, 12ºO, 12ºP, 12ºQ |
| Departamento de Ciências Exatas e Novas Tecnologias, G500- Matemática                       | Concurso fotográfico : “A Matemática a vista pela lente - Outros olhares”   | ESVV   | Concursos                           | 24/03/2022      | Alunos, Encarregados de educação/ Comunidade | 7º ao 12º              |
| G600 - Artes Visuais  | Herbário  | Galeria de Arte Conceição Pinheiro - ESVV                  | Atividade Cultural                  | Ao longo do ano | Alunos                                       | 8ºA<br>10ºH            |
| Biblioteca Escolar, Clube de Artes, Clube de Multimédia e Comunicação, G600 - Artes Visuais | Um Logótipo para a Biblioteca Escolar<br>ESVV   | Biblioteca<br>ESVV<br>Plataforma da Microsoft - Teams BE   | Concursos                           | Ao longo do ano | Alunos                                       | 10º<br>11º<br>12º      |
| Biblioteca Escolar, Clube de Rádio, Clube VerdEmCena, G300 - Português                      | Comemoração de Datas Festivas, tais como o Dia da Biblioteca Escolar; Dia Mundial da Poesia; O Dia Internacional do Livro; o Dia da Língua Portuguesa, etc. | ESVV<br>Plataforma Microsoft - Teams<br>Biblioteca Escolar | Comemorações                        | Ao longo do ano | Alunos                                       | 7º ao 12º              |

|  |  |   |                    |                 |  |                                      |
|--|--|---|--------------------|-----------------|--|--------------------------------------|
| Artista Residente, Clube de Artes, Clube de Multimédia e Comunicação, Clube VerdEmCena, Projeto Cultural de Escola | Participação na 14ª edição do projeto "Panos - palcos novos palavras novas", promovido pelo Teatro Nacional D. Maria II. | ESVV Teatro D. Maria II   | Atividade Cultural | Ao longo do ano | Alunos   | -----                                |
| G520 - Biologia e Geologia   | Olimpíadas Portuguesas de Geologia   | Fase escolar - Escola Secundária de Vila Verde; Fase Regional - Escola Secundária José Régio; Fase Final - Universidad e a definir. | Concursos          | Ao longo do ano | Alunos   | 11ºA<br>11ºB<br>11ºC<br>11ºD<br>11ºE |
| Clube de Artes, G600 - Artes Visuais   | Dinamização da Galeria de Arte Conceição Pinheiro  | Galeria de Arte Conceição Pinheiro – ESVV   | Exposição          | Ao longo do ano | Alunos, Encarregados de educação/Comunidade, Outro | 7º<br>8º<br>9º<br>10ºH e 11ºF        |

## 4. VISÃO GLOBAL DO PAPA

| Categoria / Modalidade                  | N.º atividades | %            |
|---|----------------|--------------|
| Visita de Estudo                        | 17             | 21,79        |
| Intercâmbios Nacionais e Internacionais | 0              | 0            |
| Palestras/Ação de Esclarecimento        | 11             | 14,1         |
| Concursos                               | 15             | 19,23        |
| Exposição                               | 2              | 2,56         |
| Atividade Cultural                      | 10             | 12,82        |
| Atividade Desportiva                    | 1              | 1,28         |
| Comemorações                            | 12             | 15,38        |
| Blogues                                 | 0              | 0            |
| Workshops                               | 3              | 3,85         |
| Feiras                                  | 1              | 1,28         |
| Semanas evocativas                      | 2              | 2,56         |
| Dia da Escola                           | 0              | 0            |
| Ação de Formação                        | 1              | 1,28         |
| Dia dos Prémios de Mérito e Valor       | 1              | 1,28         |
| Dia do Diploma                          | 1              | 1,28         |
| Atividade científica                    | 0              | 0            |
| Cultivo de espécies                     | 0              | 0            |
| Estágios internacionais do Erasmus+     | 1              | 1,28         |
| Passeio Escolar                         | 0              | 0            |
| <b>Total</b>                            | <b>78</b>      | <b>99,97</b> |

| Objetivo do Projeto Educativo  | N.º atividades | %             |
|--|----------------|---------------|
| Analisar e monitorizar a qualidade do sucesso dos alunos   | 33             | 17,37         |
| Prevenir e combater a indisciplina e diminuir o número de ocorrências disciplinares  | 32             | 16,84         |
| Consolidar a identidade da escola e a sua cultura envolvendo a comunidade escolar em torno de um projeto comum                       | 59             | 31,05         |
| Promover a cooperação Escola / Família   | 13             | 6,84          |
| Desenvolver na comunidade educativa a participação ativa e a cidadania ambiental   | 28             | 14,74         |
| Sensibilizar para os comportamentos de risco e promover os valores que favoreçam o diálogo, o respeito pela diferença e a tolerância | 23             | 12,11         |
| Envolver todos os elementos da comunidade educativa no processo de autoavaliação   | 2              | 1,05          |
| <b>Total</b>   | <b>190</b>     | <b>100,00</b> |

| Estrutura/Área                                      | N.º atividades | %             |
|---|----------------|---------------|
| Artista Residente                                   | 11             | 5,47          |
| Biblioteca Escolar                                  | 19             | 9,45          |
| Cidadania e Desenvolvimento                         | 7              | 3,48          |
| Clube de Artes                                      | 14             | 6,97          |
| Clube de Multimédia e Comunicação                   | 14             | 6,97          |
| Clube de Música                                     | 3              | 1,49          |
| Clube de Pintura em Cerâmica                        | 1              | 0,50          |
| Clube de Rádio                                      | 6              | 2,99          |
| Clube de Solidariedade                              | 1              | 0,50          |
| Clube Europeu                                       | 1              | 0,50          |
| Clube VerdEmCena                                    | 15             | 7,46          |
| Departamento de Artes e Desporto                    | 2              | 1,00          |
| Departamento de Ciências Exatas e Novas Tecnologias | 2              | 1,00          |
| Departamento de Ciências Experimentais              | 4              | 1,99          |
| Departamento de Ciências Sociais e Humanas          | 6              | 2,99          |
| Departamento de Humanidades                         | 2              | 1,00          |
| Departamento de Línguas e Literatura                | 21             | 10,45         |
| Desporto Escolar                                    | 1              | 0,50          |
| G300 - Português                                    | 15             | 7,46          |
| G400 - História                                     | 6              | 2,99          |
| G410 - Filosofia                                    | 2              | 1,00          |
| G420 - Geografia                                    | 3              | 1,49          |
| G430 - Economia                                     | 1              | 0,50          |
| G500- Matemática                                    | 5              | 2,49          |
| G520 - Biologia e Geologia                          | 2              | 1,00          |
| G600 - Artes Visuais                                | 9              | 4,48          |
| G620 - Educação Física                              | 2              | 1,00          |
| Plano Nacional de Cinema                            | 6              | 2,99          |
| Programa de Educação para a Saúde (PES)             | 12             | 5,97          |
| Programa Eco-Escolas                                | 1              | 0,50          |
| Projeto Cultural de Escola                          | 7              | 3,48          |
| <b>Total</b>  | <b>201</b>     | <b>100,06</b> |

| Ano de escolaridade | N.º atividades | %             |
|---------------------|----------------|---------------|
| 7.º                 | 12             | 9,02          |
| 8.º                 | 13             | 9,77          |
| 9.º                 | 13             | 9,77          |
| 10.º                | 30             | 22,56         |
| 11.º                | 30             | 22,56         |
| 12.º                | 35             | 26,32         |
| <b>Total</b>        | <b>133</b>     | <b>100,00</b> |

## 4.1 Calendarização

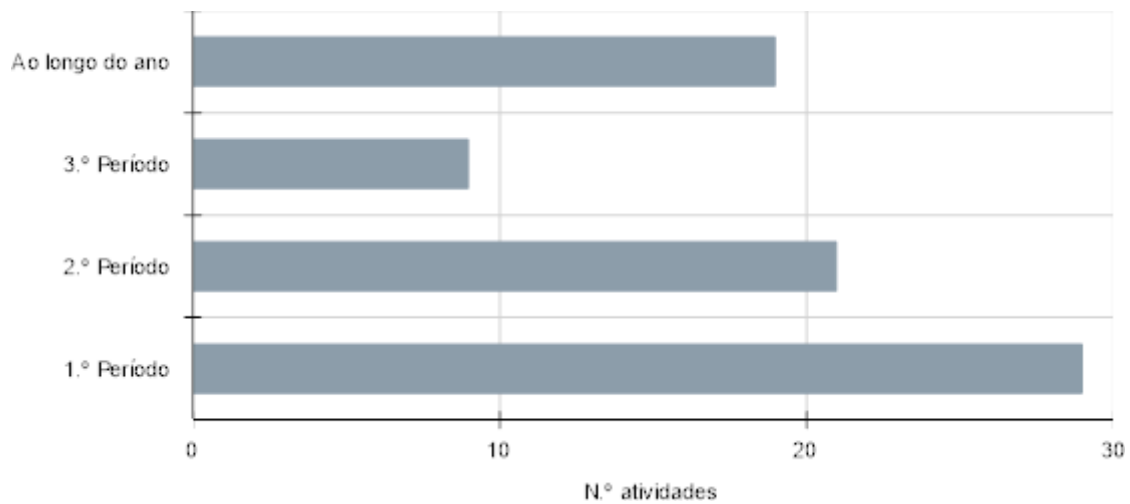

## 4.2 Público-alvo





### 4.3 Distribuição ao longo do tempo

#### Categoria/Modalidade

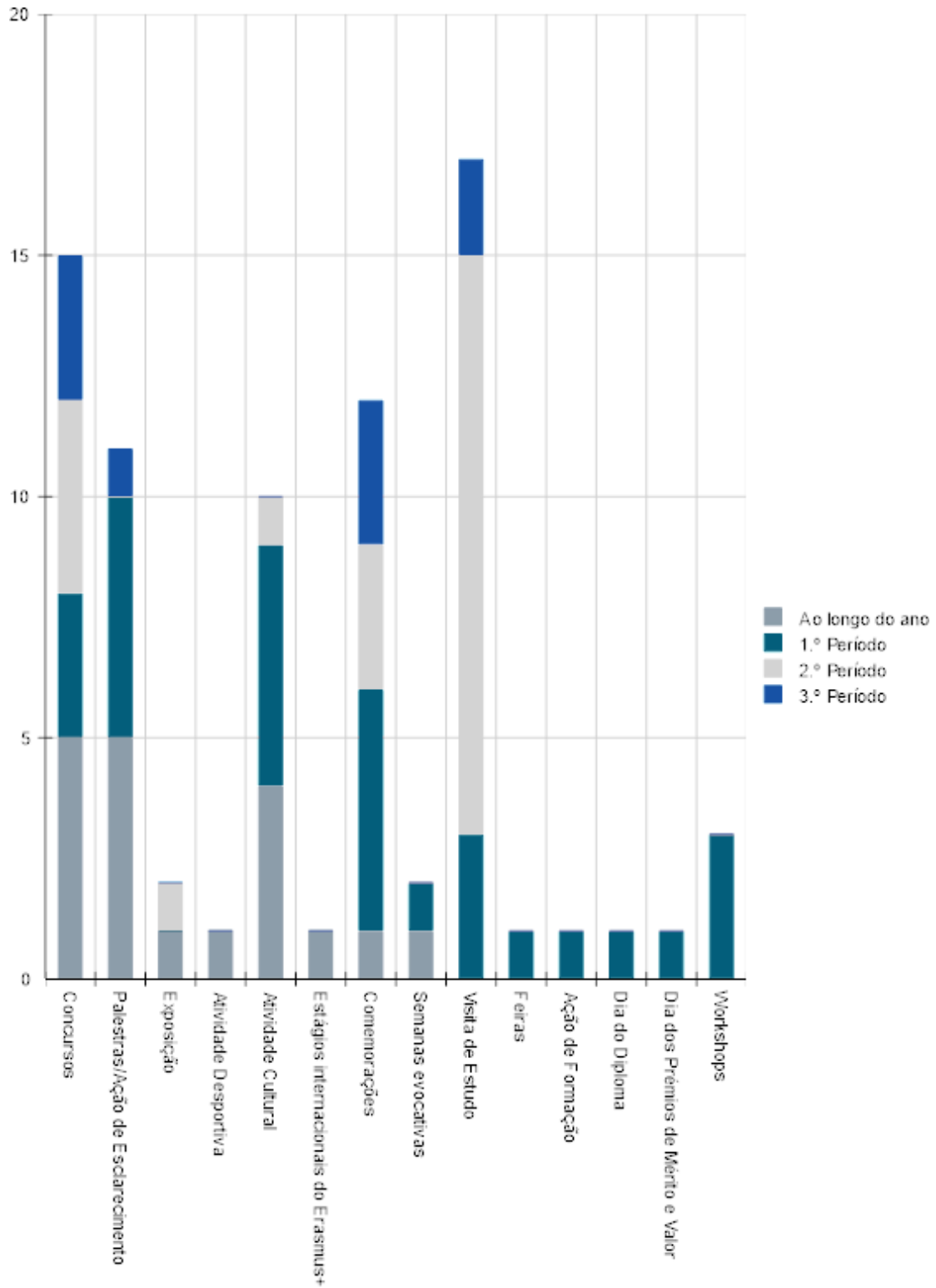

## 4.4 Estrutura/Área

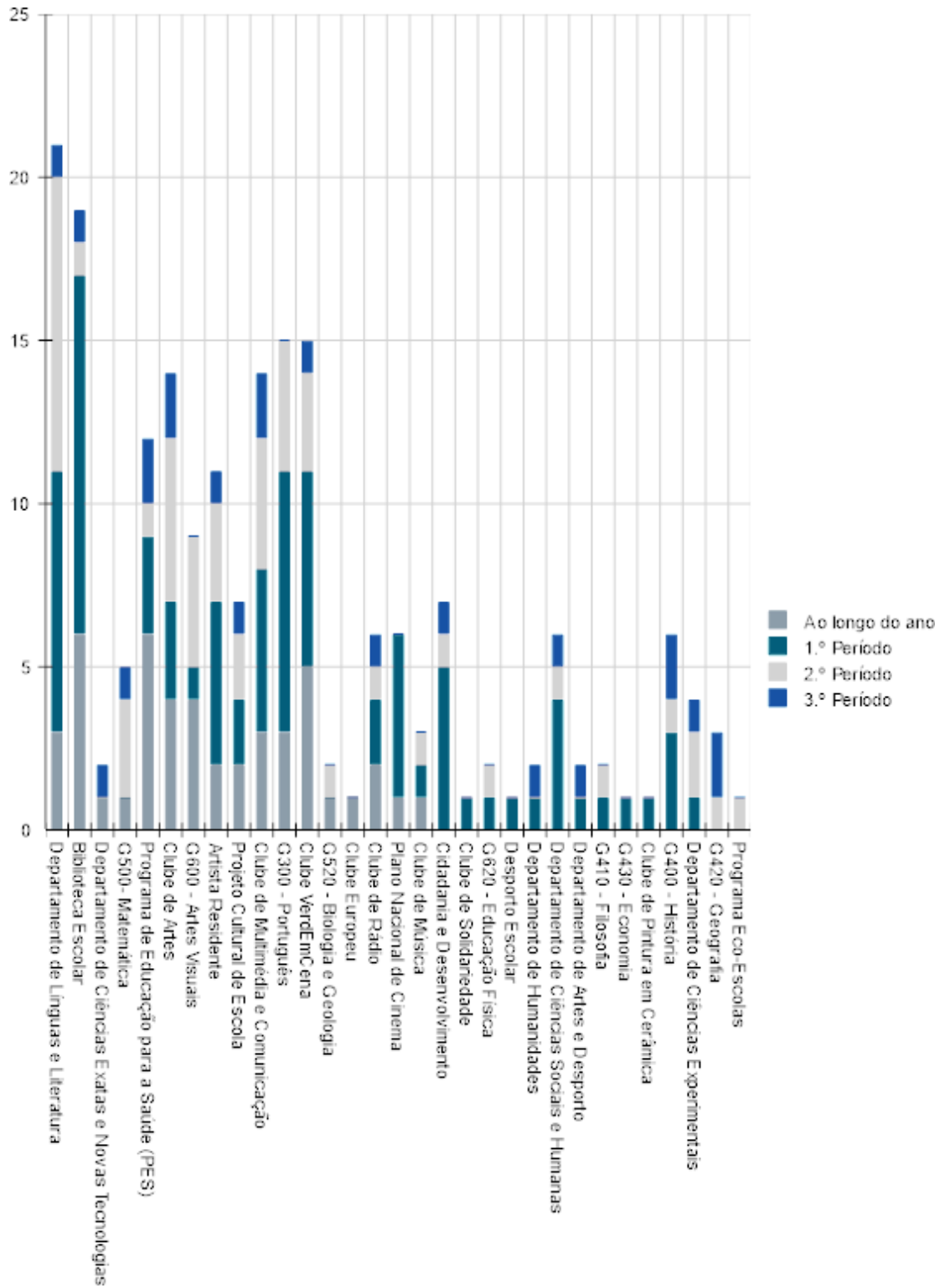

## 4.5 Ano de escolaridade

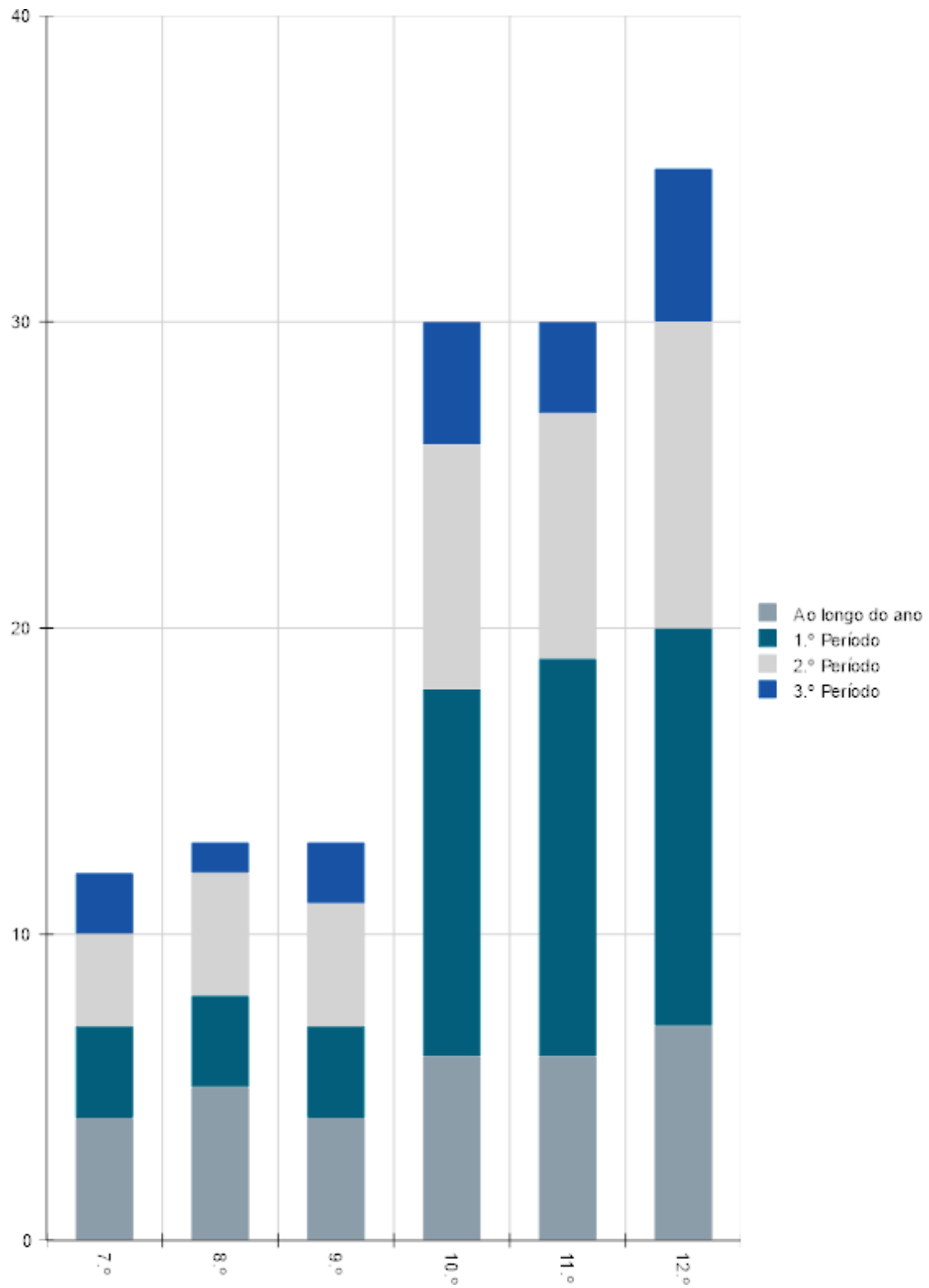

## 4.6 Público-alvo

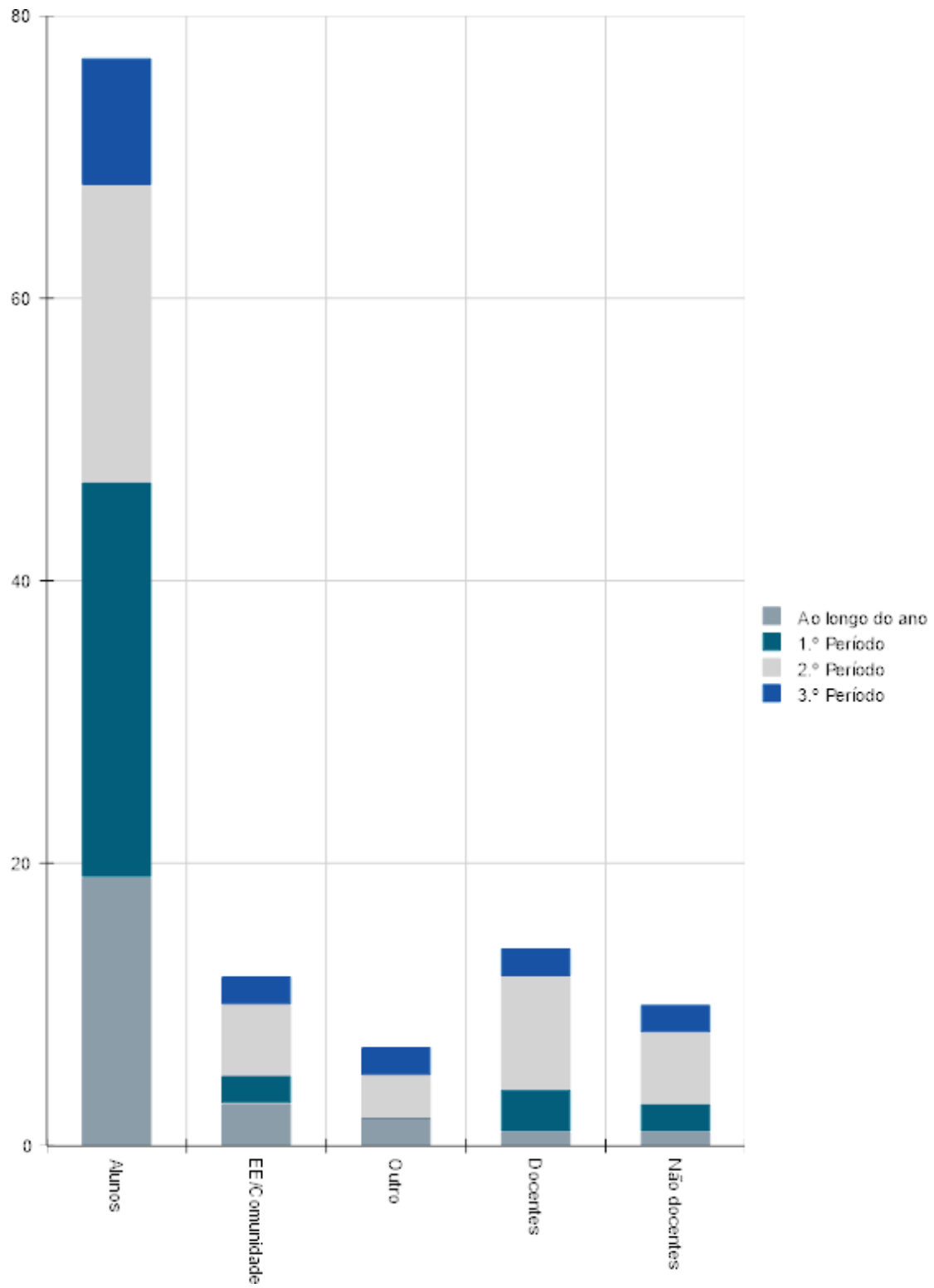

## 5. Atividades da Escola

A página da Escola da Internet, o Facebook, o Instagram, o Twitter e os jornais são os veículos fundamentais de divulgação das atividades e de notícias da ESVV. O proponente, caso pretenda publicar a notícia da atividade, deve enviá-la para o email da Equipa de Comunicação e Marketing, [comunicacao@esvv.edu.pt](mailto:comunicacao@esvv.edu.pt), seguindo as orientações constantes do Plano de Comunicação Interna.

**5.1.** Ao longo do ano letivo serão realizadas atividades na Escola que são elencadas de seguida:

- Dia do Diploma e dos Prémios de Mérito e Valor – 3 de dezembro de 2021. Serão entregues diplomas aos alunos que terminaram o ensino secundário e prémios de mérito e de valor aos alunos que mais se destacaram pelo seu desempenho académico.
- Dia da Escola - quatro de abril de 2022. O Dia da Escola é o dia reservado para a promoção e divulgação da ESVV à comunidade educativa.
- Ao longo do ano dinamizam-se um conjunto de atividades de convívio entre os profissionais da ESVV, no sentido do estreitamento de relações interpessoais e de pertença à escola, tais como: convívios no início e no final do ano letivo com todos os professores, assistentes operacionais e assistentes técnicos administrativos; magusto e jantar de Natal destinado a todos os profissionais da ESVV. No ano letivo 2021/2022, algumas destas atividades, devido à situação de pandemia no país, poderão ainda não ser concretizadas.

**Todas as atividades são realizadas tendo em conta o Plano de Segurança e Contingência da ESVV.**

### 5.2. Reforço da interação com a comunidade educativa

A Escola usufrui de parcerias institucionais e protocolos, destacando-se os seguintes: Câmara Municipal de Vila Verde, Casa do Conhecimento de Vila Verde, Associação de Pais e Encarregados de Educação da ESVV, Associação de Estudantes da ESVV, GNR, União Mulheres Alternativa e Resposta (UMAR), Centro de Formação do Alto Cávado (CFAC), ACES Cávado II Gerês/Cabreira, Autarquias locais, Universidade do Minho, Instituto Superior de Saúde do Alto Ave (ISAVE), CPCJ, entre outras.

Salienta-se que algumas das atividades propostas no PAPA são realizadas em colaboração com instituições e entidades exteriores à ESVV.

O(s) professor(es) dinamizador(es) de aulas deslocadas devem enviar a ficha de organização para o email da Direção da ESVV, [diretor.graca@esvv.edu.pt](mailto:diretor.graca@esvv.edu.pt), 5 dias antes da sua realização.

### **5.3. Aulas deslocadas inseridas nos Planos de Turma**

Considera-se a designação de aula deslocada como sendo toda a atividade que irá decorrer dentro do horário da turma, no espaço exterior à escola e que não carece de meio de transporte, como consta do Regimento do PAPA aprovado em Conselho Pedagógico.

### **5.4. Biblioteca Escolar**

Plano da Biblioteca 2021-2022 – Anexo 1

### **5.5. Serviço de Psicologia e Orientação (SPO)**

Plano Anual de Atividades SPO da ESVV 2021-2022 - Anexo 2.

### **5.6. Formação contínua de docentes e não docentes**

Plano de Formação da ESVV 2020-2022 – Anexo 3